

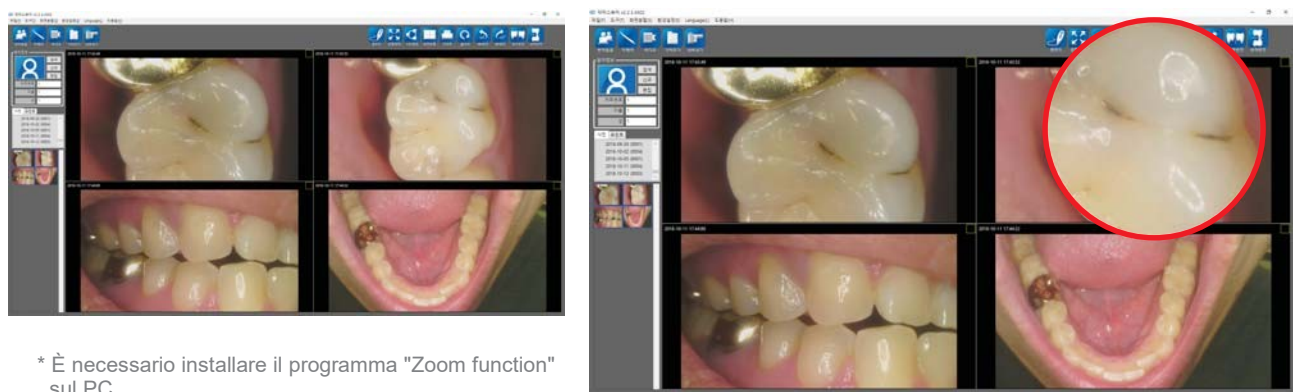

Funzione Zoom

Possibilità di ingrandire l'immagine con la funzione zoom per supportare il comfort dell'utente



* È necessario installare il programma "Zoom function" sul PC.



Compatibilità Software

Può essere utilizzato con quasi tutti i software di imaging dentale sul mercato.



1 Specifiche tecniche

Modello	TELISS	
Camera	Operation voltage	5V 600mA
	Dimensioni	Approx. 128 x 21.5 x 32 mm
	Peso	Approx. 61g
	Resoluzione	FHD (1920x1080)
	Sensore e lenti	5M Sensor CMOS / Liquid
	Focus	Auto Focus
	Range Focus	da Macro a Infinito
Cavo USB	Lunghezza cavo	Appros. 3 M (9.8ft)

2 Sistema PC raccomandato

PC system:	3.3GHz CPU, 4GB RAM
OS:	Windows 7
USB port:	USB 2.0



Telecamera intraorale FULL HD
AUTOFOCUS con mouse



Da Macro a Infinito

CARATTERISTICHE

Qualità dell'immagine



Da Macro a infinito

La fotocamera è in grado di mettere a fuoco dalla modalità macro (ravvicinata) all'infinito, che comprende lo scatto di un arco completo e di un volto.



Auto-focus

La telecamera è in grado di mettere a fuoco qualsiasi posizione non solo all'interno della cavità orale ma anche dell'arcata completa e del viso.



Supporto per immagini FHD

Il dispositivo visualizza immagini LIVE in FHD (1080p) supportate da un sensore da 5M.



Impressioni di colore

Regola l'impressione del colore sulla fotocamera per adattarla a diversi monitor o schermi



Funzione Bianco&Nero

Acquisisci e salva l'immagine della pellicola radiografica sul PC



Progettazione del manipolo

Il design più familiare per i dentisti. Uguale a quello di una turbina dentale



Case in metallo

Incrementa la produttività resistenza e e la durabilità.



Testa sottile e design retrattile

Il design sottile della testa facilita l'approccio alla cavità orale con la telecamera. E consente di ritrarre la lingua e la guancia del paziente per ottenere un'immagine migliore.



Doppi pulsanti di acquisizione

I pulsanti di acquisizione sono posizionati sul lato superiore e inferiore della fotocamera per facilitare l'acquisizione in qualsiasi posizione.



Indicatori LED

Gli indicatori LED presenti sul manipolo mostrano lo stato e la modalità del dispositivo.

Design Ergonomico



Funzione Mouse

Funzione mouse integrata per la massima comodità dell'utente.



Funzione Zoom

Possibilità di ingrandire l'immagine con la funzione zoom per facilitare le operazioni.



Supporto driver twain

Il supporto del driver TWAIN consente l'utilizzo in quasi tutti i software di imaging dentale.



Compatibilità Software

Può essere utilizzata con quasi tutti i software di imaging dentale sul mercato



Cavo USB scollegabile

Il cavo USB scollegabile semplifica lo spostamento della telecamera su altre poltrone odontoiatriche

Convenienze



Da Macro a Infinito

La fotocamera è in grado di mettere a fuoco dalla modalità macro (ravvicinata) all'infinito, che include un'inquadratura completa dell'arco e del viso.

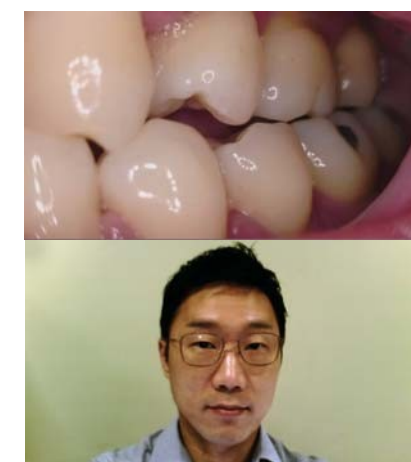

Immagini Full HD

Il dispositivo mostra immagini LIVE in FHD (1080p) supportate da un sensore 5M



Full HD



Immagine originale



HD

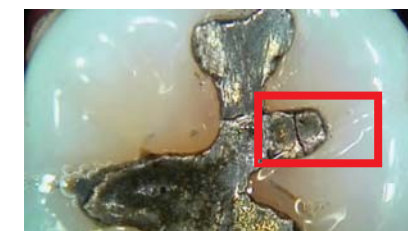

Impressione del Colore

Regola l'impressione del colore sulla fotocamera per adattarla a diversi monitor o schermi



Original Mode (Default)

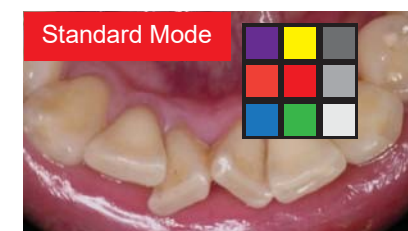

Standard Mode

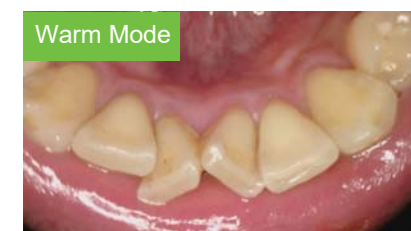

Warm Mode

